

Studi di



Kantor Manajemen Universitas Airlangga
Lantai 1 Kampus C Mulyorejo
Surabaya 60115



fb.me/tecsidau



031 591 4042 ext.120



@tecsid.au

Siapakah kami?

FREE

- ① Kami adalah perwakilan resmi dari Kementerian Pendidikan Taiwan melalui Asia University sebagai Induk organisasi untuk mempromosikan studi/kuliah di Taiwan
- ② Kami adalah organisasi non profit/nirlaba sehingga kami memberikan layanan secara gratis karena dibiayai oleh Pemerintah Taiwan



Lantai 1
Kantor Manajemen
Universitas Airlangga
Kampus C Mulyorejo
Surabaya 60115



Guideline

- 1. Fakta Tentang Taiwan**
- 2. Sistem Pendidikan di Taiwan**
- 3. Kuliah di Taiwan**



Geography

Facts About Taiwan



23.56 MILLION



35 PROVINCES

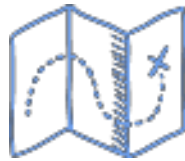

7 ISLANDS

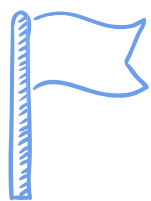

TAIPEI



4 SEASONS

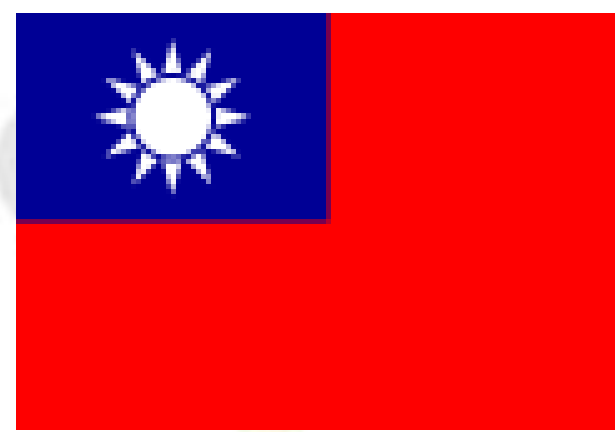

Matsu/
Lienchiang County

Kinmen County

Penghu County



**Typhoon and
earthquake**

印尼臺灣教育中心·泗水

Indonesia Taiwan Education Center in Surabaya



Why Taiwan

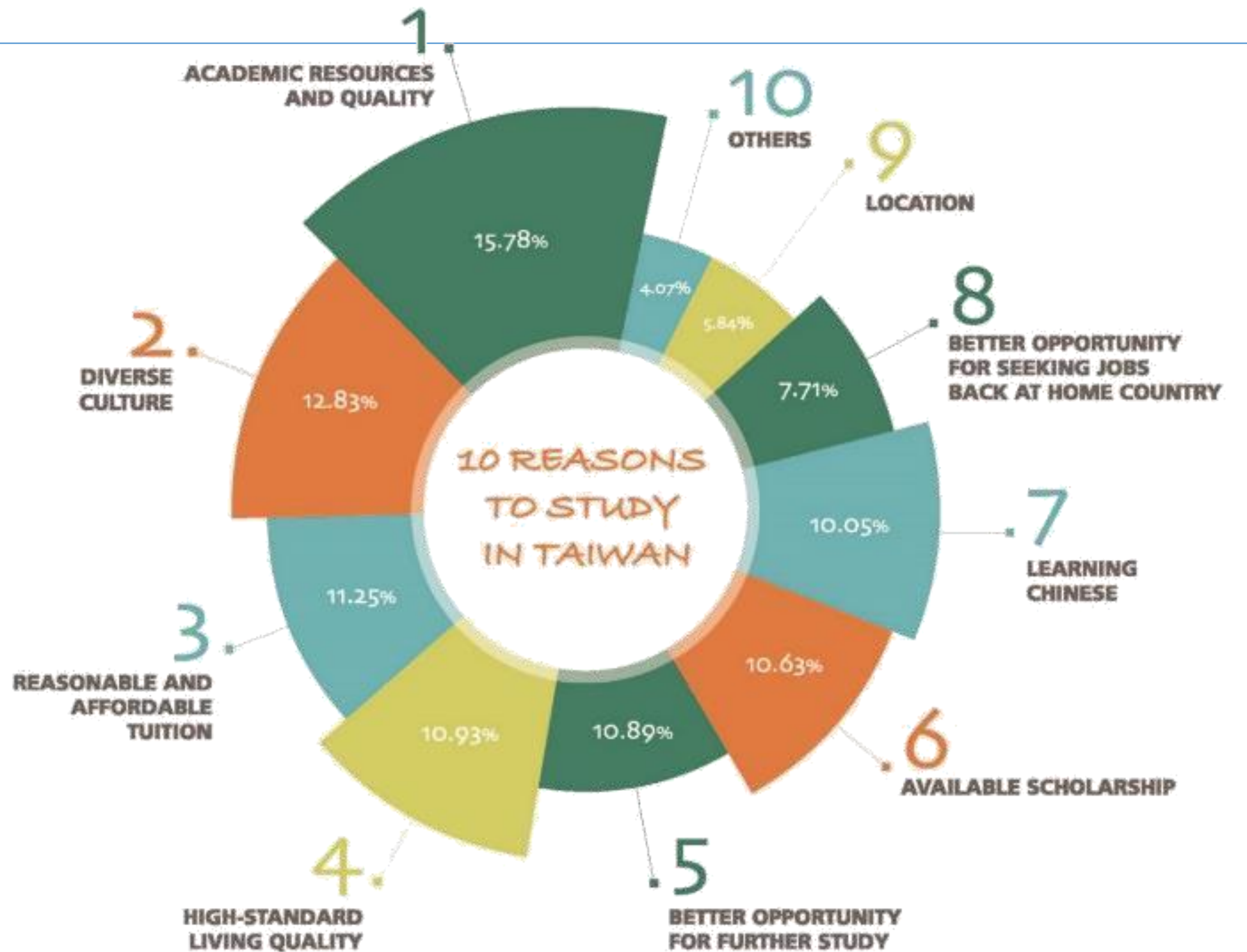



High Technology and Industries



Easy and Fast Transportation



Taiwan, Home of All Religions



Taiwanese and Foreigner-friendly



Foreign Students in Taiwan

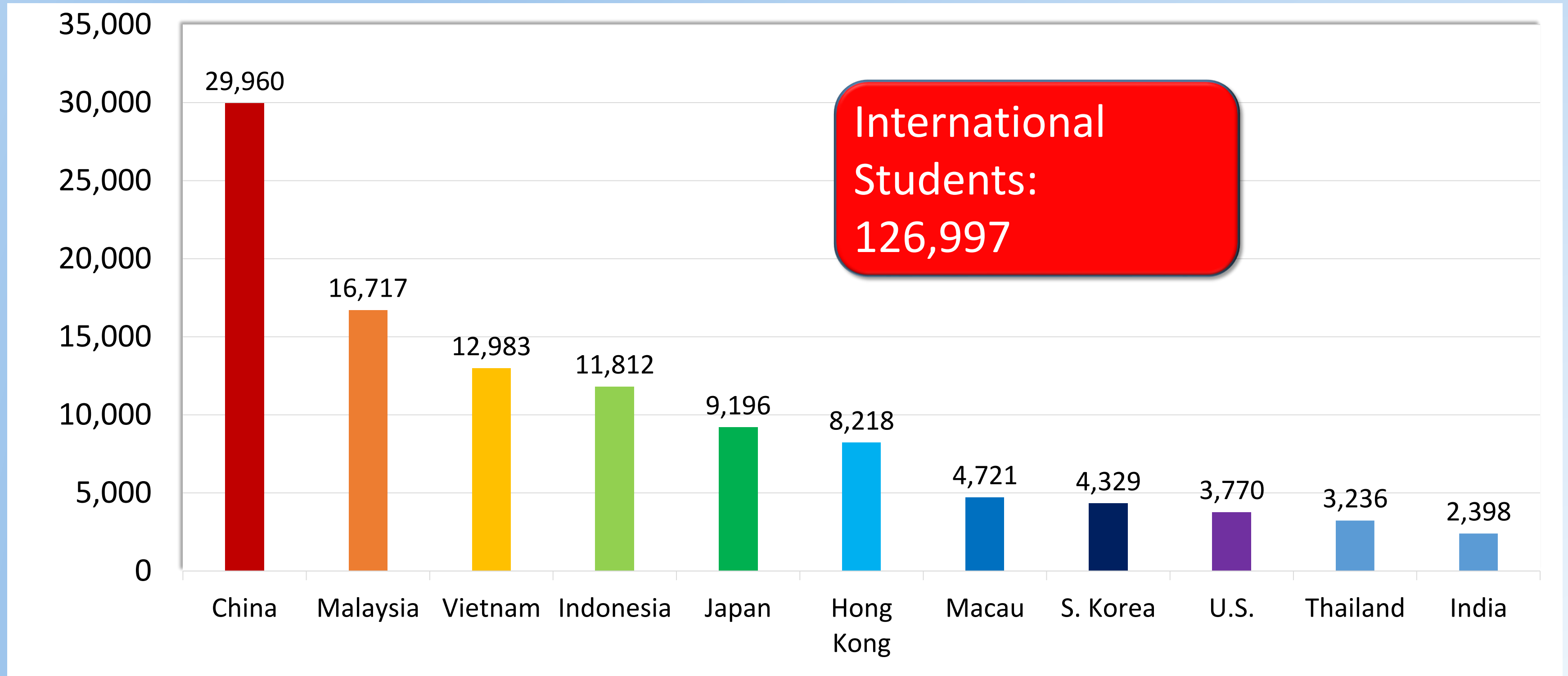

2013-2018 Number of Indonesian Students in Taiwan

總人數 學位生人數 非學位生人數

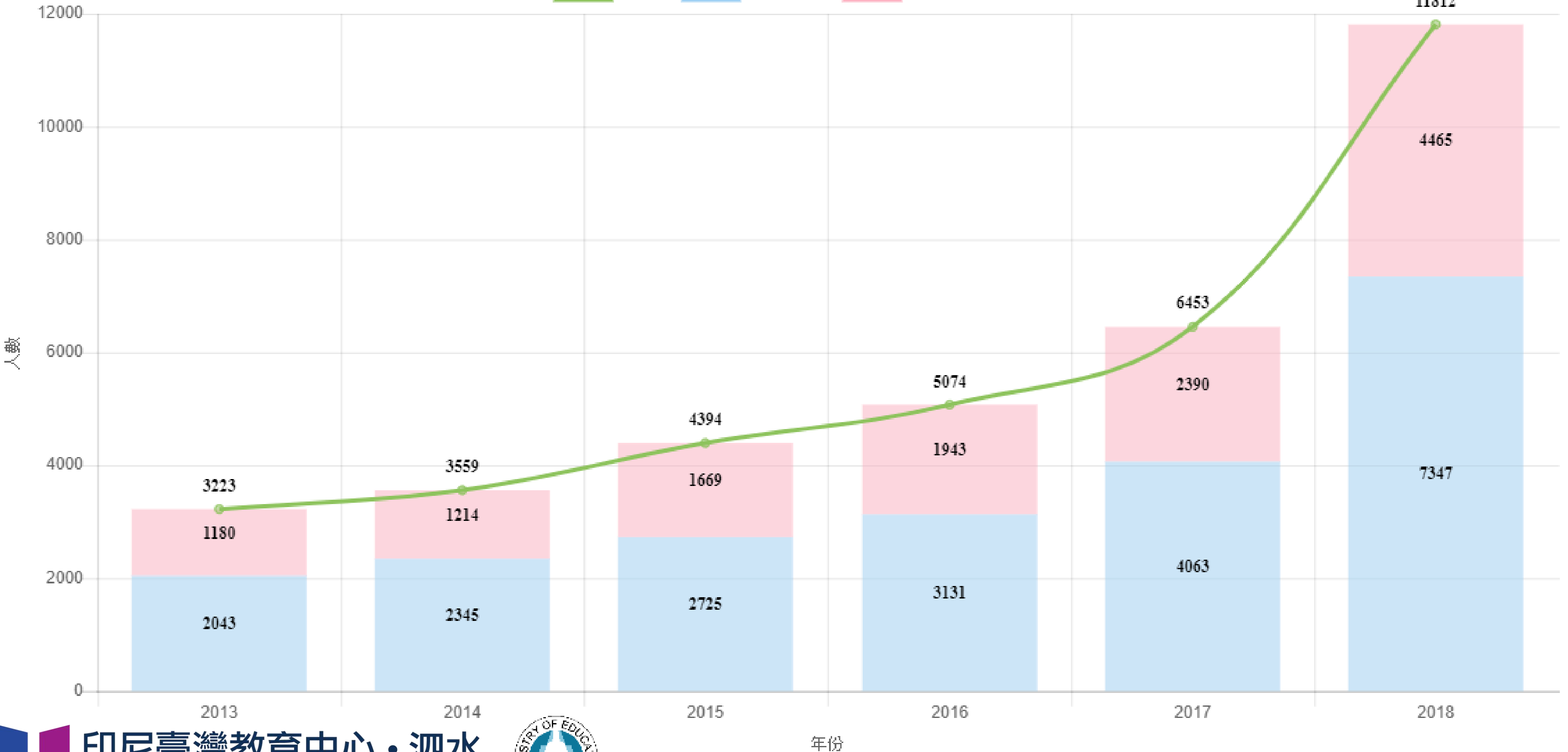

Universities in Taiwan

Facts About Taiwan

National	Universities	45	48	31.4%
	Colleges	1		
	Junior Colleges	2		
Private	Universities	82	105	68.6%
	Colleges	13		
	Junior Colleges	10		
Total			153	100.0%

Source: Ministry of Education, Taiwan

STUDY MAJORS OF INTERNATIONAL STUDENTS

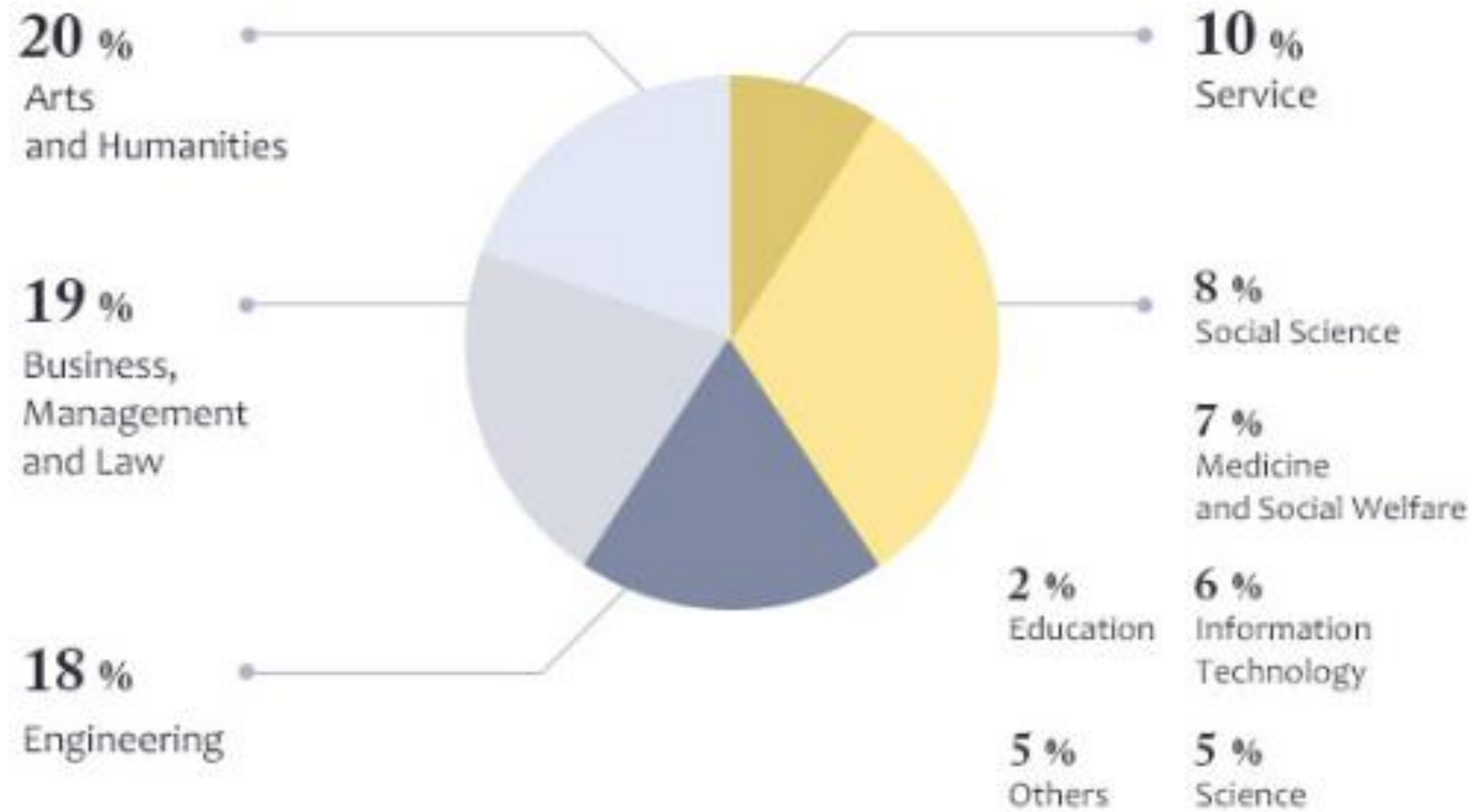

Source: Ministry of Education, Taiwan

Taiwan's University System

Undergraduate (S1)
4 years

Master Degree (S2)
2 years

Doctoral Degree (S3)
4 - 5 years



Summer Holiday:
End on June – Early September

Winter Holiday:
Early February – End of February



Study in Taiwan

Skema Pendaftaran Kuliah di Taiwan

Fall?

Spring?

1. Overseas Chinese Students
2. International students

印尼臺灣教育中心·泗水

Indonesia Taiwan Education Center in Surabaya

Overseas Chinese Students

- Hanya untuk keturunan Chinese di seluruh dunia
- Dianggap sebagai mahasiswa lokal dan membayar biaya kuliah mahasiswa lokal
- Ada tes masuk seperti SNMPTN/SMBPTN di Indonesia
- **Tidak bisa apply beasiswa**
- **Hanya bisa masuk program berbahasa mandarin**
- Sekali masuk jalur Overseas Chinese, selanjutnya untuk S2/S3 juga jalur Overseas Chinese
- Pilihan jurusan ditentukan dari hasil tes masuk, mahasiswa bisa memilih sampai dengan 70 jurusan

- Terbuka untuk semua orang
- Biaya lebih mahal dari mahasiswa lokal
- Tidak ada tes masuk mahasiswa (document evaluation)
- Bisa apply beasiswa
- Bisa masuk program berbahasa mandarin dan berbahasa inggris
- Bisa memilih jurusan apa saja, kecuali yang hanya dibuka untuk mahasiswa lokal

International Students



Daftar Secara Individu (個人申請)

Daftar ke
3 – 5
universitas

Tanpa
tes

Pendaftaran
dilakukan
secara online

Application
Submission:
December - April



Admission
Announcement:
April - July

Pendaftaran untuk Mahasiswa Asing

Study in Taiwan



1. Copy of latest diploma, in original bahasa and translated version (English/Mandarin).
2. Copy of score transcript, in original bahasa and translated version (English/Mandarin).
3. Copy of passport (min. 1 year validity period).
4. Copy of pass photo, 4x6 cm, in white background.
5. 2 letters of recommendation from 2 teachers/lecturers/heads (English/Mandarin + official letterhead).
6. Autobiography (English/Mandarin).
7. Study plan/research plan (English/Mandarin).
8. Copy of your sponsor's savings book for the latest 3 months, with min. balance of IDR50 million.
9. Copy of language proficiency test:
English: TOEFL/TOEIC/IELTS (English program),
Mandarin: TOCFL (Mandarin program).
10. Portfolio (for design and music majors only).
11. Fill in the online form available in each university's website and upload the necessary documents above.

Pengajaran Kuliah dengan Bahasa Mandarin	TOCFL (Level A2) HSK tidak berlaku
Pengajaran Kuliah dengan Bahasa Inggris	TOEFL: iBT: 80 – 90 ; PBT: 550 - 600 IELTS : 5.5 – 7.0 TOEIC : 700 -800

Alur Pendaftaran Online

- 1** Membuat akun di laman Kantor Penerimaan Mahasiswa/Admission Office/International Office
- 2** Mengisi formulir aplikasi secara online dan mengunggah semua dokumen yang disyaratkan
- 3** Membayar biaya pendaftaran (jika diminta) sekitar USD 60 dan mengunggah bukti pembayaran dari Bank
- 4** Melengkapi dan memberikan persetujuan untuk disubmit dan mendapatkan nomor referensi sebagai bukti sudah pendaftar (yang juga diperlukan untuk mendaftar beasiswa pemerintah)
- 5** **JIKADIPERLUKAN**, mengirimkan form aplikasi, dokumen yang dipersyaratkan, (foto kopi) bukti pembayaran aplikasi dan nomor referensi pendaftaran ke Kantor Penerimaan Mahasiswa/Admission Office/Internasional Office universitas yang dituju dengan menggunakan FEDEX/DHL/EMS

Tuition Fees for International Student *(rate in million IDR)*

Study in Taiwan

University	Majors	Tuition Fee per semester	Dorm Fee per semester	Living Allowance per semester	Total Expenses per year (2 semester)
National / Private	Science / Engineering	25 – 35	4 – 6	28 – 42	114 – 162
National / Private	Social Science / Management	22 – 35	4 – 6	28 – 42	108 – 166
National / Private	Medicine / Nursing	22 – 35	4 – 6	28 – 42	108 – 166
National / Private	Communication / Design	25 – 35	4 – 6	28 – 42	114 – 166
National / Private	English Program	33 – 35	4 – 6	28 – 42	130 – 166
National / Private	Language Center	13 – 15 (per term)	4 – 6	28 – 42	39 – 126

印尼臺灣教育中心·泗水

Indonesia Taiwan Education Center in Surabaya





印尼臺灣教育中心·泗水

Indonesia Taiwan Education Center in Surabaya

Scholarship



Beasiswa kuliah di Taiwan

MOFA TAIWAN SCHOLARSHIP

- Durasi: S1 max 4 tahun, S2 max. 2 tahun, dan Ph.D. program max 3 tahun, 1 pre-degree Mandarin language program available
- Monthly stipend: NTD\$30,000; *LEP monthly stipend: NTD\$25,000. *Language Enrichment Program
- 1 Tiket penerbangan langsung kelas ekonomi PP
- Penerima harus berasal dari negara yang telah memiliki hubungan diplomatic dengan R.O.C.
- Website:
<https://taiwanscholarship.moe.gov.tw/web/scholarship.aspx>

MOE TAIWAN SCHOLARSHIP

- Durasi: undergraduate max 4 years, master max. 2 years, and Ph.D. program max 3 years.
- Monthly stipend: NTD\$15,000 untuk S1, NTD\$20,000 untuk S2 atau Ph.D. program
- Waiver of tuition and certain fees
- Penerima harus berasal dari negara yang telah ditentukan oleh MOE
- Website:
<https://taiwanscholarship.moe.gov.tw/web/scholarship.aspx>

Academia Sinica Taiwan International Graduate

- Periode pendaftaran: Nov. 1 sampai Feb. 1
- Durasi: Ph.D. program (max 3 years)
- Monthly stipend: NTD\$32,000
- Penerima hanya dapat didaftarkan di salah satu Ph.D. program, program dijalankan bekerja sama dengan universitas riset di Taiwan
- Fields: in 12 fields that span the natural and physical sciences, as well as computational linguistics
- Website:
<http://tigp.sinica.edu.tw/Scholarship.html>

Taiwan ICDF International Higher Education Scholarship Program

- Periode pendaftaran: Jan. 1 2020 sampai Maret 15, 2020
- Durasi: undergraduate max 4 years, master max. 2 years, and Ph.D. program max 3 years.
- Monthly stipend: NTD\$12,000 for bachelor programs, NTD\$15,000 for master's programs, NTD\$17,000 for Ph.D. programs
- Book costs, credit fees, tuition fees, housing and insurance covered
- Penerima hanya dapat didaftarkan di salah satu program yang bekerja sama dengan TaiwanICDF dan universitas Terkait di Taiwan
- Penerima harus berasal dari negara yang telah memiliki hubungan diplomatic dengan R.O.C. dan salah satu negara berkembang.
- Website: <http://www.icdf.org.tw/ct.asp?xItem=12505&CtNode=30316&mp=2>



Other Scholarship

Beasiswa Universitas

- Terbuka untuk semua level studi, S1, S2 dan S3 untuk semua jurusan
- Terbuka untuk fellowship, research atau internship
- Partial scholarship: Biaya kuliah, biaya hidup, biaya asrama atau berupa diskon

Beasiswa

 印尼臺灣教育中心·泗水
Indonesia Taiwan Education Center in Surabaya

- Timeline beasiswa pemerintah: Januari –Maret atau April tiap tahun
- Timeline beasiswa Universitas: Sesuai periode pendaftaran per semester (Fall atau Spring). Untuk Fall, pendaftaran buka bulan Desember-Mei, masuk bulan September. Untuk Spring, buka bulan September-November, masuk bulan Februari.
- Bagi pelamar beasiswa pemerintah dan ICDF, diharuskan sudah mendaftar di universitas dibuktikan dengan nomor referensi sudah mendaftar atau Letter of Acceptance
- Berkas yang diserahkan sama dengan berkas pada saat pendaftaran kuliah hanya menambahkan bukti pendaftaran universitas bagi beasiswa pemerintah
- Bagi beasiswa pemerintah dan ICDF, semua berkas dikirim pos ke TETO Jakarta setelah disubmit online

Indonesia – Taiwan Education Center in Surabaya

TECSID's activities



Agnes Purwidyantri (Alumni)

Master di Asia University
Ph.D di Chang Gung University
dalam Biomedical Engineering

"Taiwan dengan penduduknya yang ramah, lingkungan studi yang kondusif, kampus yang nyaman untuk belajar dan ditinggali, riset yang berkualitas tinggi dengan fasilitas laboratorium yang canggih dan banyaknya tawaran beasiswa merupakan pilihan terbaik untuk meraih masa depan yang gemilang."

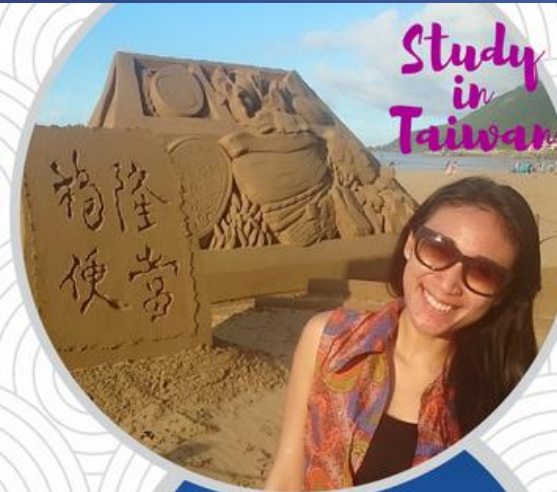

Photo credit: Agnes Purwidyantri

印尼臺灣教育中心 · 泗水
Indonesia Taiwan Education Center in Surabaya

"(Harapannya bisa) mengemban ilmu yang ada baik formal maupun informal dan menerapkan ilmu tersebut di tanah air"

ROSWINA DIANAWATI
Mahasiswi
Master of Technological & Vocational Education
National Yunlin University of Science and Technology

印尼臺灣教育中心 · 泗水
Indonesia Taiwan Education Center in Surabaya



Photo: Roswina Dianawati, Balloon Festival 2017

Study in Taiwan



〇〇 (Saya) mendapat pengalaman berharga di bidang akademik dan personal growth, global networking, lancar berbahasa mandarin. 〇〇
〇〇 (Belajar di Taiwan telah) mengubah gaya hidup saya untuk menjadi lebih baik, dari segi etos kerja, berperilaku dan bertata krama. 〇〇

〇〇 (Saya) mendapat pengalaman berharga di bidang akademik dan personal growth, global networking, lancar berbahasa mandarin. 〇〇

印尼臺灣教育中心 · 泗水
Indonesia Taiwan Education Center in Surabaya

Djimantoro Widjojo (Alumni)
Commercial Design
Ming Chuan University

印尼臺灣教育中心 · 泗水
Indonesia Taiwan Education Center in Surabaya



Annisa Pratamasari
Alumni Chinese Culture University
S2 International Trade

Pengalaman terbesar Annisa adalah berhasil menyelesaikan kuliah dengan beasiswa yang terbatas untuk memperoleh pendidikan yang bagus dan networking yang luas

THANK YOU!

Reach us here!



TEC Surabaya Indonesia

Lantai 1 Kantor Manajemen Unair
Kampus C Mulyorejo Surabaya 60115



fb.me/tecsidau



[@tecsid.au](https://www.instagram.com/tecsid.au)



tecsid.au@gmail.com



031 5914042 ext.120



085608789402 atau 083833232444
(WA only)